

LA SEGNALAZIONE

[come e quando]

Quando si presta la propria opera o assistenza in casi che possono presentare i caratteri di reati perseguibili d'ufficio, come quelli di violenza sessuale e maltrattamento, **la segnalazione all'Autorità Giudiziaria è d'obbligo.**

Se ci sono elementi circostanziati e chiari per maltrattamento fisico va effettuata la segnalazione al **Tribunale per i Minorenni** e, nei casi più gravi, alla **Procura** presso il Tribunale Ordinario. Se gli elementi denotano un disagio psicologico e/o sociale si suggerisce la segnalazione ai **Servizi Sociali** del territorio.

Pertanto:

- ▶ **Quando c'è il racconto** di un adulto o di un bambino da cui emerge il sospetto di maltrattamento, oppure un'obiettività indicativa di maltrattamento è necessario segnalare il fatto per interrompere tempestivamente la situazione di grave pregiudizio di cui è vittima il bambino. Per la stesura e presentazione della segnalazione vedi **A CHI RIVOLGERSI**.
- ▶ **Quando non c'è un racconto** ma sussistono elementi, seppur non indicativi, che fanno sospettare il maltrattamento a danno di un minore, quindi una situazione attuale o pregressa di pregiudizio per la sua integrità, **sono necessari:**

Approfondimenti clinici

È opportuno cioè raccogliere e documentare quante più informazioni possibile (anche con fotografie) relative allo stato di salute del bambino, verificando attraverso il supporto di servizi dedicati a questo (es. SVSeD) elementi utili quali:

- Numero (e ragioni) di accessi a pronto soccorso
- Eventuali eventi traumatici pregressi
- Anamnesi accurata della famiglia
- Eventuali esami clinici diagnostico-terapeutici
- Documentazione fotografica

Approfondimenti psicosociali

Tutte le informazioni utili a ricostruire una fotografia completa della condizione della famiglia di appartenenza del bambino: sociale, economica, scolastica, sanitaria.

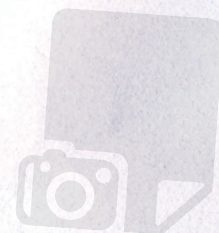

A CHI RIVOLGERSI

SVSeD

Soccorso Violenza Sessuale e Domestica
Per donne e minori della Clinica Mangiagalli.
Via della Commenda 12, Milano
tel. **02 55038585** - mail svsed@policlinico.mi.it
web www.policlinico.mi.it/DiCosaHaiBisogno/SVSeD.html

SERVIZI TERRITORIALI ASL MILANO: CFI

Consultori Familiari Integrati che collaborano con l'Autorità Giudiziaria per l'individuazione e presa in carico di minori in situazione di maltrattamento, trascuratezza e abuso.
web bit.ly/1ewXc2O

Distretto 1

C.so Italia, 52 Milano (20122)
tel: **02 85788119**
mail: CFItalia@asl.milano.it

Distretto 3

Via Giovanni Ricordi, 1 Milano (20131)
tel: **02 85788348**
mail: CFD3Ricordi@asl.milano.it

Distretto 5

Via Monreale, 13 Milano (20148)
tel: **02 85788535**
mail: CFD5Monreale@asl.milano.it

Distretto 7

Via Terenghi, 2 Cinisello Balsamo (20092)
tel: **02 85783378**
mail: cfdterenghi@asl.milano.it

Distretto 2

Via Aldini, 72 Milano (20157)
tel: **02 85788236**
mail: CFD2Aldini@asl.milano.it

Distretto 4

Via Oglio, 18 Milano (20139)
tel: **02 85788427**
mail: CFD4Oglio@asl.milano.it

Distretto 6

Via C. Marx, 195 Sesto S. Giovanni Milano (20099)
tel: **02 85784060**
mail: CFDmarx@asl.milano.it

PRONTO INTERVENTO MINORI

Comune di Milano

Si attiva per situazioni emergenziali su richiesta di Forze dell'Ordine, Magistratura, Procura della Repubblica, Ospedali.
Via Dogana 2, Milano - tel. **02 88464004/64043**

CBM

Centro Bambino Maltrattato
Servizio di supporto psicologico al bambino e alla famiglia.
Via Calatafimi 10, Milano
tel. **02 66201076** - web www.cbm-milano.it

CiTF

Centro per la cura del trauma nell'infanzia e nella famiglia
Servizio di supporto psicologico al bambino e alla famiglia.
Via Gorki 5, Milano
tel. **02 425527/4232477** - web bit.ly/19YroHc

S.S.S.D.F.

Servizio Sociale della Famiglia

Il Servizio Sociale della Famiglia si rivolge alle famiglie in difficoltà con figli minori, ai minori in stato di abbandono morale e materiale, o privi di genitori, o in conflitto con loro, o che sono oggetto di trascuratezza, di maltrattamento o di abuso.

Zona 1

via Dogana, 4 **02 88464001**

Zona 2

via S. Elembardo, 4 **02 88465403**

Zona 3

via Monteverdi, 8 **02 88447425**
via Pini, 1 **02 88447426**

Zona 4

viale Puglie, 33 **02 88465407/8**
via Oglio, 18 **02 88462969/0**

Zona 5

viale Tibaldi, 41 **02 88462871/92**

Zona 6

via S. Paolino, 18 **02 88465412/3**
viale Legioni Romane, 54 **02 88463570**

Zona 7

via Raffaello Sanzio, 11 **02 88447610/1**
via Anselmo da Baggio, 54 **02 88445617/65174**

Zona 8

via B. Colleoni, 8 **02 88465426**
via Aldini, 72 **02 88446528**
v. le Accursio, 5 **02 88464296**

Zona 9

piazza XXV Aprile, 6 **02 88462558/0**
via Brivio, 4 **02 88462505/15**
via Cherasco, 5 **02 88465898**



MALTRATTAMENTO

[definizione]

Secondo l'OMS per ABUSO o MALTRATTAMENTO ALL'INFANZIA si intende:

"tutte le forme di maltrattamento fisico e/o emozionale, abuso sessuale, trascuratezza o trattamento trascurante o sfruttamento commerciale o di altro tipo, che ha come conseguenza un danno reale o potenziale alla salute del bambino, alla sua sopravvivenza, sviluppo o dignità nel contesto di una relazione di responsabilità, fiducia o potere"

Rientrano nel maltrattamento:

Abuso fisico

Abuso psicologico

Abuso sessuale

Patologia delle cure

(incuria, discuria, ipercura)

Violenza assistita

Il maltrattamento può concretizzarsi in:

una condotta attiva

(percosse, lesioni, atti sessuali, ipercura)

una condotta omissiva

(incuria, discuria, trascuratezza, abbandono)

Non può escludersi maltrattamento anche in caso di assenza di evidenze traumatiche.



indifes

Terre des hommes
Proteggiamo i bambini insieme

Terre des Hommes da oltre 50 anni è in prima linea per proteggere i bambini di tutto il mondo dalla violenza, dall'abuso e dallo sfruttamento e per assicurare ad ognuno di loro scuola, educazione informale, cure mediche e cibo.

In Italia Terre des Hommes promuove campagne di sensibilizzazione e advocacy in difesa dei diritti dell'infanzia e per intervenire sul quadro legislativo ad essi inerente. Parallelamente la Fondazione realizza progetti di diretto sostegno all'infanzia in difficoltà, assieme a studi e indagini su temi considerati prioritari per il Paese, anche alla luce dell'agenda politica italiana.

In questo quadro si inserisce questo Vademecum, nato dalla collaborazione di Terre des Hommes con il Comune di Milano, ASL, Regione Lombardia, SVSeD Clinica Mangiagalli, Fondazione IRCCS Ca' Granda Ospedale Maggiore Policlinico, SIP, Ordine dei Medici, Chirurghi e Odontoiatri di Milano e Università degli Studi di Milano.

Questo strumento è stato costruito sulla base delle necessità di orientamento espresse da medici di base e pediatri durante l'indagine "Maltrattamento sui Bambini: come lo riconoscono i medici di Milano?", presentata da Terre des Hommes e SVSe/D - Clinica Mangiagalli di Milano a marzo 2012.

Il Vademecum è stato finanziato dalla Campagna 'indifesa' di Terre des Hommes.

Attualmente Terre des Hommes è presente in 64 paesi con oltre 840 progetti a favore dei bambini. La Fondazione Terre des Hommes Italia fa parte della Terre des Hommes International Federation, lavora in partnership con ECHO ed è accreditata presso l'Unione Europea, l'ONU, USAID e il Ministero degli Esteri italiano.

Per informazioni: www.terredeshommes.it

Fondazione Terre des Hommes Italia Onlus

Viale Monza, 57 Milano

Tel. 02.28970418 - info@tdhitaly.org



VADEMECUM

PER L'ORIENTAMENTO DI MEDICI E PEDIATRI NELLA
GESTIONE DI CASI DI MALTRATTAMENTO
(O SOSPETTO) A DANNO DI BAMBINE E BAMBINI

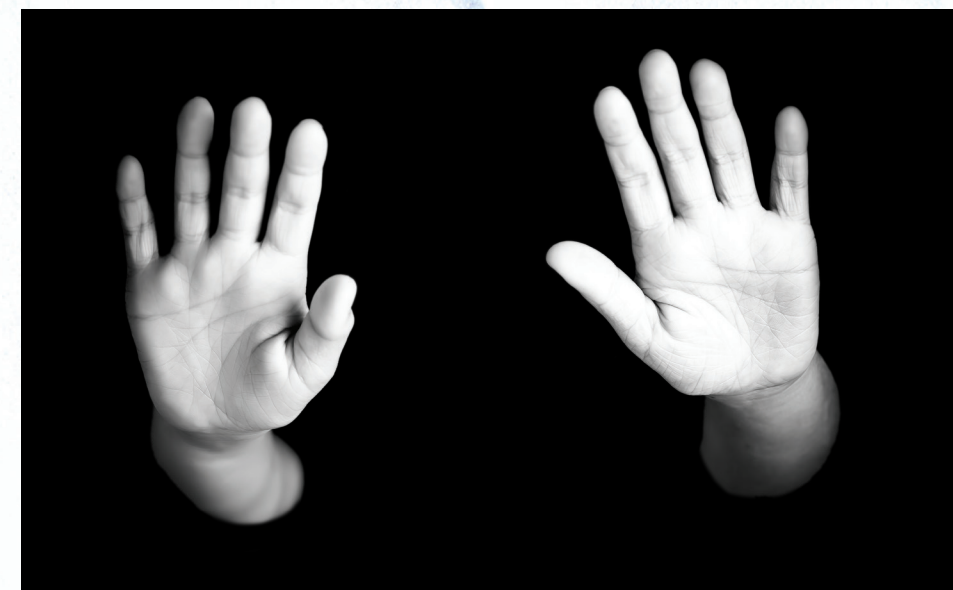

con il patrocinio di

